

Situation 1:500

Koordinaten TS:
2730560 / 2730560

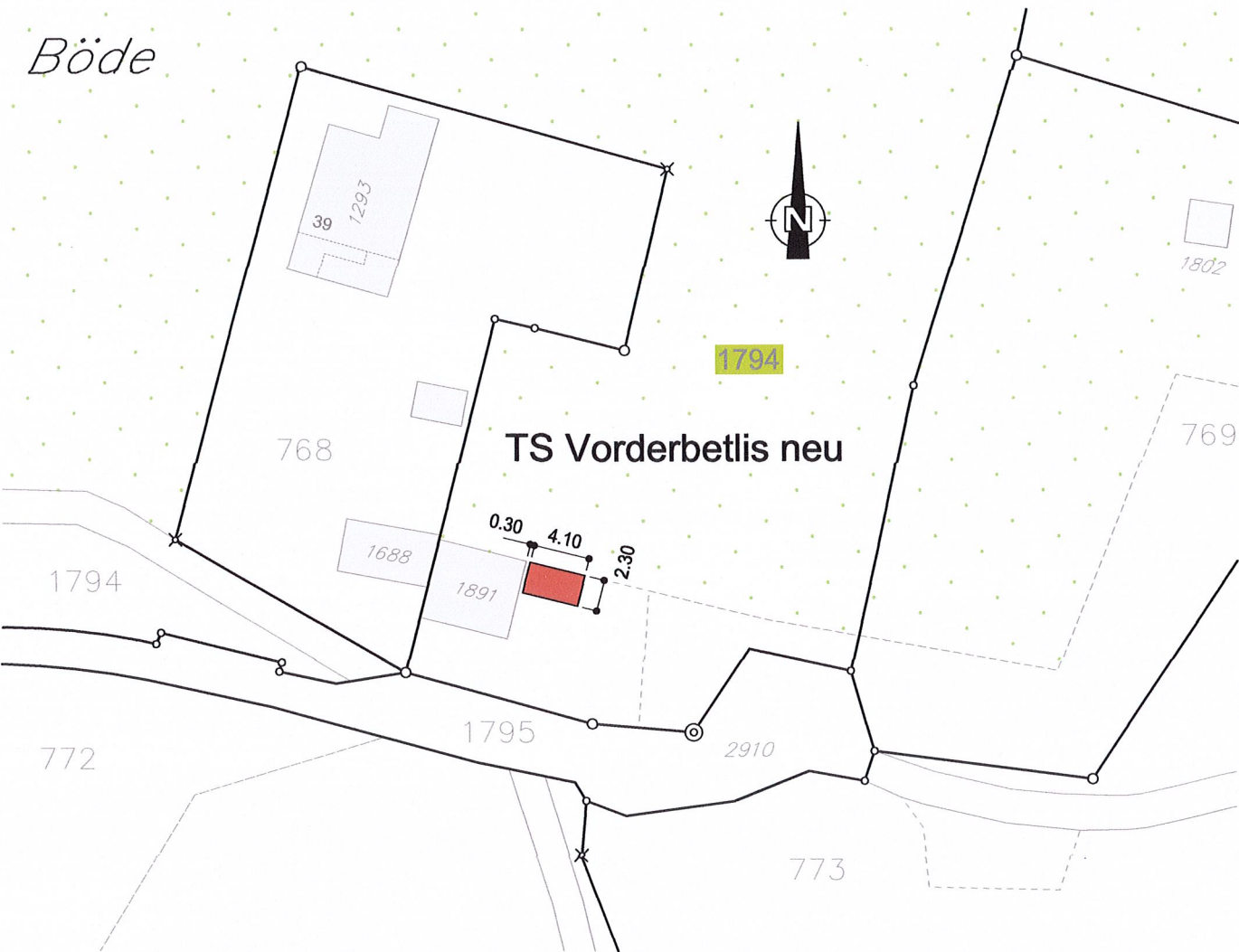

8872 Weesen, 09.12.2024

Der Grundeigentümer der Parz. Nr. 1794
Niklaus Bachmann
Vorderbetlis 726
8872 Weesen

Niklaus Bachmann

<div>sak</div> <div>ST.GALLISCH-APPENZELLISCHE KRAFTWERKE AG</div> <div>Vadianstrasse 50 P.F. 2041 CH-9001 St.Gallen T +41 (0)71 229 51 51 info@sak.ch sak.ch</div>	Plan Nr.	2024-296	
	Massstab	1:50 / 1:500	
	Projekt Nr.	P2-00042-21	
TS Vorderbetlis Gemeinde Amden SG Baueingabe	Gezeichnet	TIS	30.09.2024
	Geprüft	HUW	30.09.2024
	Abteilung		
	Änderung A		
	Änderung B		
	Änderung C		
	Änderung D		
Ersatz für			

Grundriss 1:50

Scheune (bestehend)
Assek. 1891

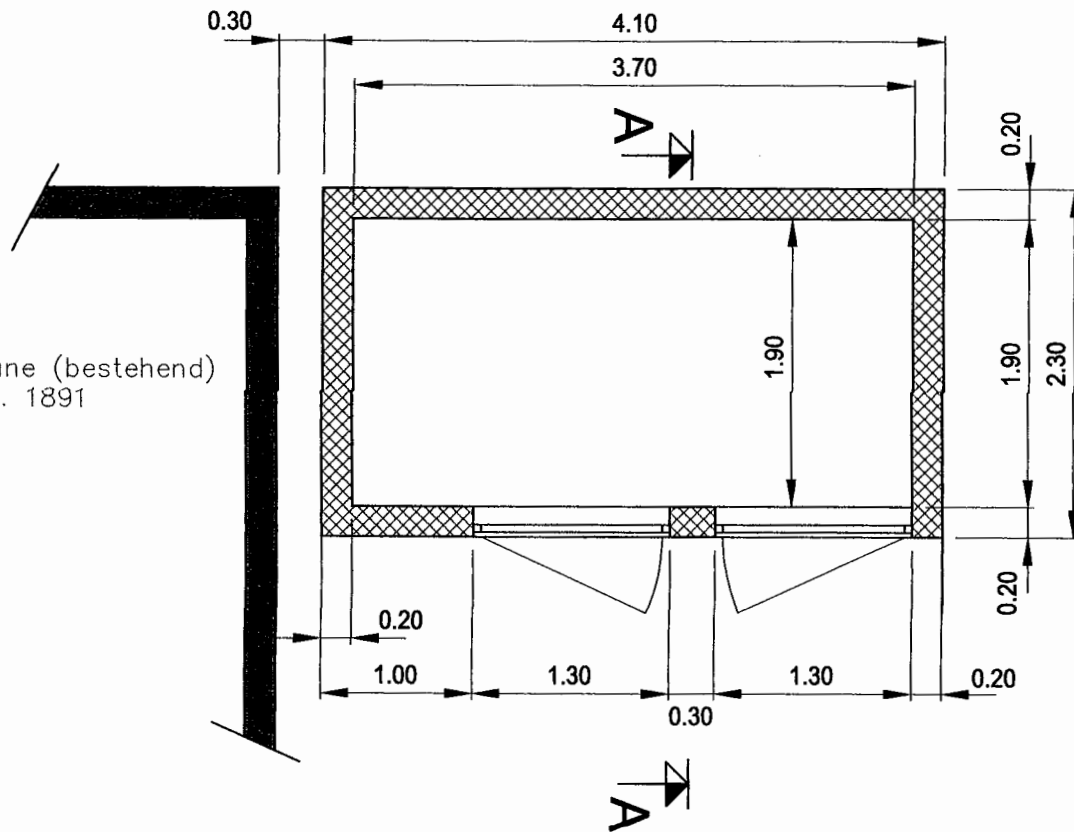

Südfassade

Scheune (bestehend)
Assek. 1891

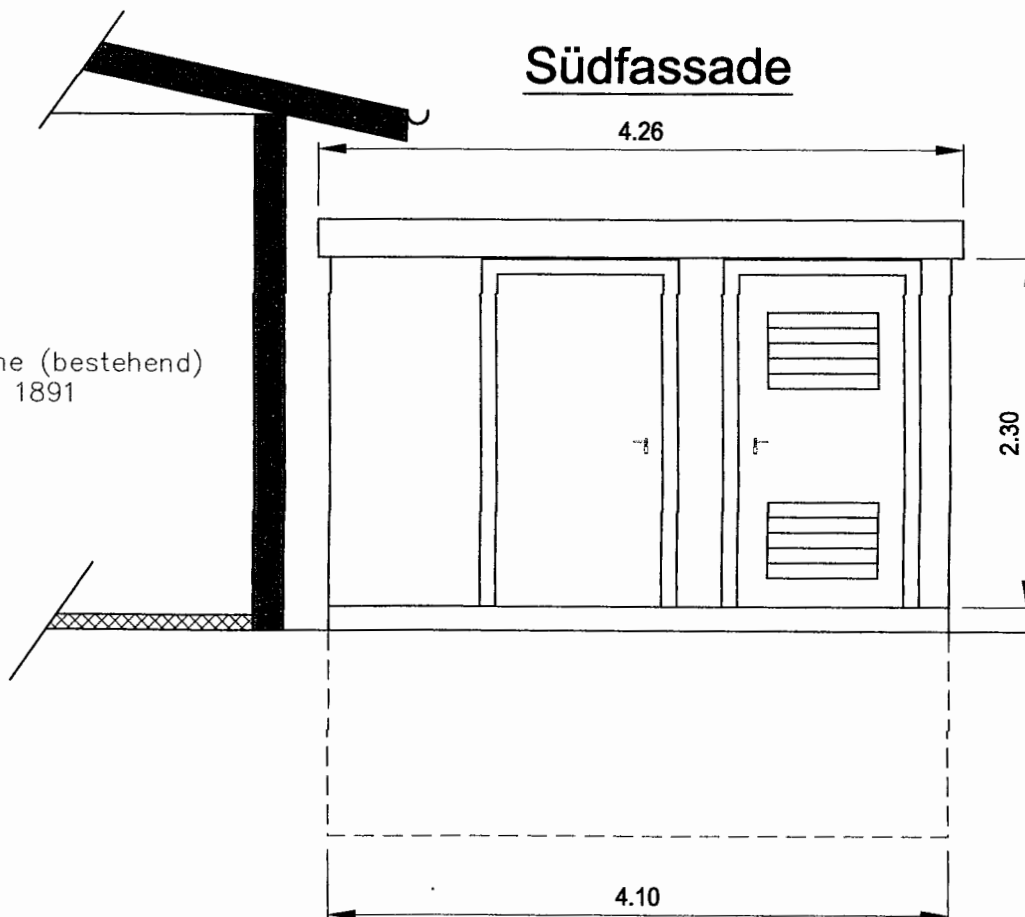

Schnitt A - A

